



Directorio Institucional

Sistema DIF Jalisco

Dirección de Planeación Institucional

Marzo 2022

Índice

Dirección General.....	4
Dirección de Control de la Gestión Institucional.....	5
Dirección de Enlace y Giras.....	6
Dirección de Comunicación Social.....	7
Órgano Interno de Control.....	8
Dirección Jurídica.....	9
Subdirección General Operativa.....	10
Dirección de Atención a Personas con Discapacidad.....	11
Dirección de Atención a las Personas Adultas Mayores.....	12
Dirección de Trabajo Social.....	13
Dirección de Atención a la Primera Infancia y Estrategias Formativas.....	14
Dirección de Ayuda Humanitaria.....	15
Dirección del Consejo Estatal para la Prevención y Atención de la Violencia Intrafamiliar (CEPAVI).....	16
Procuraduría de Protección de Niñas, Niños y Adolescentes del Estado de Jalisco.....	17
Dirección de Prevención.....	18
Dirección de Protección y Restitución de Derechos.....	19
Dirección de Representación de Niñas, Niños y Adolescentes.....	20
Dirección de Adopciones y Familia de Acogida.....	21
Dirección de Vinculación Institucional.....	22
Dirección General Museo Trompo Mágico.....	23
Dirección de Museología.....	23
Dirección Operativa del Museo.....	23
Dirección de Promoción.....	23
Subdirección General de Seguridad Alimentaria.....	24
Dirección de Aseguramiento de la Calidad Alimentaria.....	25
Subdirección General de Desarrollo Comunitario y Apoyo Municipal.....	26
Dirección de Fortalecimiento Municipal.....	27
Subdirección General Administrativa.....	28
Dirección de Tecnologías y Sistemas Informáticos.....	29
Dirección de Recursos Financieros.....	30
Dirección de Recursos Humanos.....	31
Dirección de Recursos Materiales.....	32
Dirección de Servicios Generales.....	33
Dirección de Planeación Institucional.....	34

El presente Directorio se encuentra ordenado conforme al Organigrama del Sistema DIF Jalisco

SISTEMA DIF JALISCO
ESTRUCTURA ORGANICA 2022

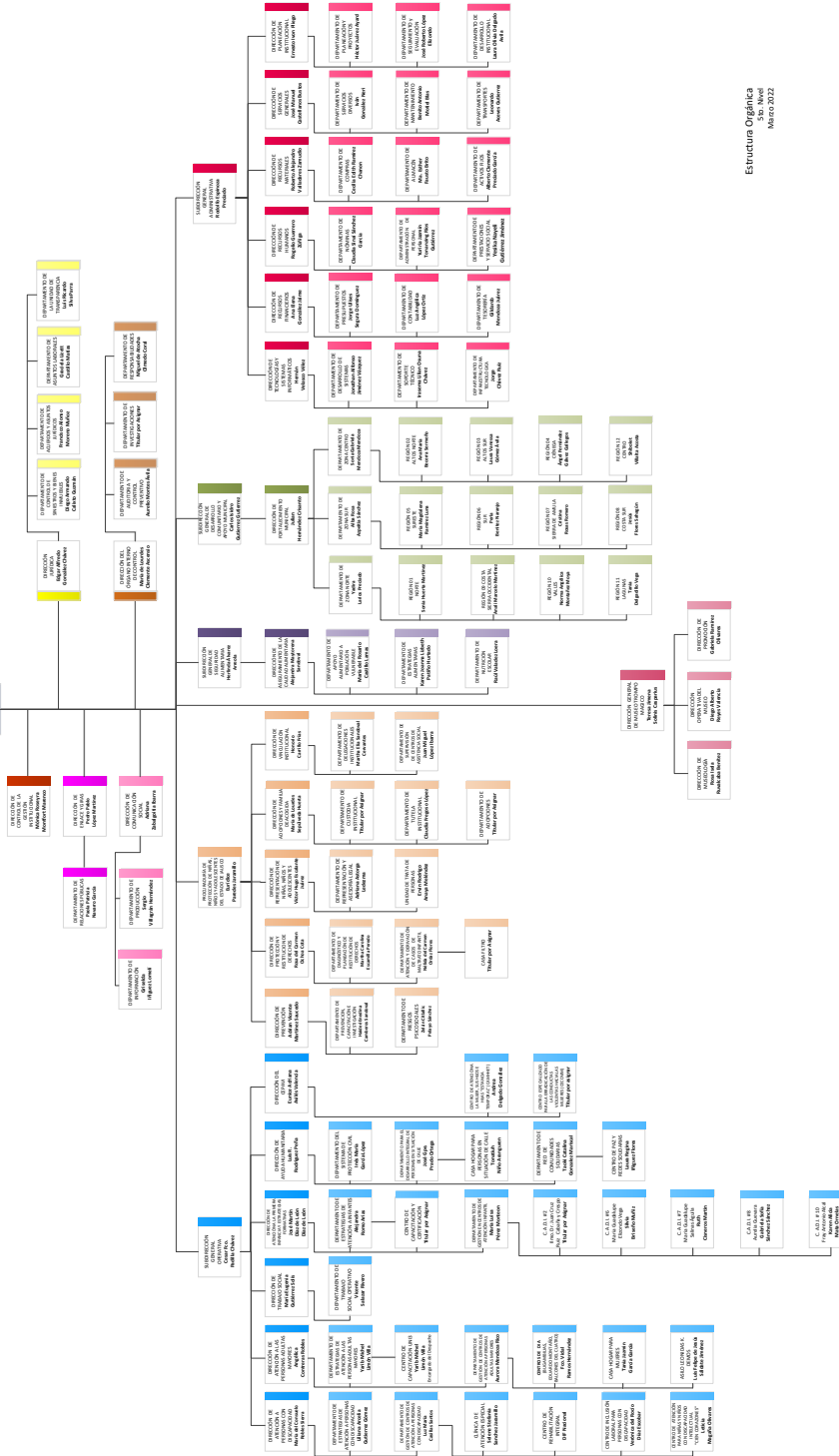

Estructura Organica
Marzo 2022

Dirección General

Ing. Juan Carlos Martin Mancilla

Carlos Pereyra # 845, 5to. piso, Col. Miraflores,
C.P. 44270, Guadalajara, Jal.
Tel. 33 30 30 38 00 Ext.817
e-mail: juan.martin@difjalisco.gob.mx

Secretario Particular

Alejandro González Temblador

Ext. 268
e-mail: alejandro.gonzalez@difjalisco.gob.mx

Asistente

Ext. 818,819 y 831
e-mail:

Apoyo Secretarial

Ext. 621, 963

Dirección de Control de la Gestión Institucional

Lic. Mónica Roseya Montfort Marengo

Av. Fray Antonio Alcalde # 1220, Planta Baja, Col. Miraflores,
C.P. 44270, Guadalajara, Jal.

Tel. 33 30 30 38 00, 33 30 30 46 00, Ext.

e-mail: monica.montfort@difjalisco.gob.mx

Dirección de Enlace y Giras

Lic. Pedro Pablo López Martínez

Av. Fray Antonio Alcalde # 1220, 1 Piso, Col. Miraflores,
C.P. 44270, Guadalajara, Jal.

Tel: 33 30 30 38 00 Ext 804,811,845 y 892

e-mail: pedro.lopez@difjalisco.gob.mx

Departamento de Relaciones Públicas

Paola Patricia Navarro García

Av. Fray Antonio Alcalde # 1220, Planta Baja, Col. Miraflores,
C. P. 44270, Guadalajara, Jal.

Tel: 33 30 30 38 00 Ext.

e-mail: patricia.navarro@difjalisco.gob.m

Dirección de Comunicación Social

Lic. Adriana Zabalgoitia Ibarra

Av. Fray Antonio Alcalde # 1220, Planta Baja, Col. Miraflores,
C.P. 44270, Guadalajara, Jal.

Tel: 33 30 30 38 00 Ext 236, 235,237,259,603,611, 654, 664 y 815

e-mail: Adriana.zabalgoitia@difjalisco.gob.mx

Departamento de Producción

Sergio Villagrán Hernández

Av. Fray Antonio Alcalde # 1220, Planta Baja, Col. Miraflores,
C. P. 44270, Guadalajara, Jal.

Tel: 33 30 30 38 00 Ext.

e-mail: sergio.villagran@difjalisco.gob.mx

Departamento de Información

Griselda Iñiguez Lomelí

Av. Fray Antonio Alcalde # 1220, Planta Baja, Col. Miraflores,
C. P. 44270, Guadalajara, Jal.

Tel: 33 30 30 38 00 Ext.

e-mail: griselda.iniguez@difjalisco.gob.m

Órgano Interno de Control

Lic. María de Lourdes Clemente Ascensio

Av. Fray Antonio Alcalde # 1220, Planta Baja, Col. Miraflores,
C. P. 44270, Guadalajara, Jal.

Tel. 33 30 30 38 00, 33 30 30 46 00, Ext. 823

e-mail: maria.clemente@difjalisco.gob.mx

Secretaria

Ext. 824 y 891

Departamento de Auditoría y Control Preventivo

Aurelio Montes Ávila

Av. Fray Antonio Alcalde # 1220, Planta Baja, Col. Miraflores,
C. P. 44270, Guadalajara, Jal.

Tel: 33 30 30 38 00 Ext.652

e-mail: aurelio.montes@difjalisco.gob.mx

Departamento de Investigaciones

Titular por Asignar

Av. Fray Antonio Alcalde # 1220, Planta Baja, Col. Miraflores,
C. P. 44270, Guadalajara, Jal.

Tel: 33 30 30 38 00 Ext. 683

e-mail:

Departamento de Responsabilidades

Miguel de Atocha Olmedo Coral

Av. Fray Antonio Alcalde # 1220, Planta Baja, Col. Miraflores,
C. P. 44270, Guadalajara, Jal.

Tel: 33 30 30 38 00 Ext. 103

e-mail: miguel.olmedo@difjalisco.gob.mx

Dirección Jurídica

Lic. Edgar Alfredo González Chávez

Av. Fray Antonio Alcalde # 1220, Piso 1, Col. Miraflores,
C.P. 44270, Guadalajara, Jal.

Tel. 33 30 30 38 00 Ext. 862

e-mail: alfredo.gonzalez@difjalisco.gob.mx

Secretaria

Ext. 848

Departamento de Control de Siniestros y Bienes Inmuebles

Diego Armando Calixto Guzmán

Av. Fray Antonio Alcalde # 1220, Piso 1, Col. Miraflores,
C.P. 44270, Guadalajara, Jal.

Tel. 33 30 30 38 00 Ext. 118

e-mail: diego.calixto@difjalisco.gob.mx

Departamento de Acuerdos y Asuntos Jurídicos

Francisco Alonso Moreno Muñoz

Av. Fray Antonio Alcalde # 1220, Piso 1, Col. Miraflores,
C.P. 44270, Guadalajara, Jal.

Tel. 33 30 30 38 00 Ext. 154 y 156

e-mail: francisco.moreno@difjalisco.gob.mx

Departamento de Asuntos Laborales

Graciela Lizett Castillo Matias

Av. Fray Antonio Alcalde # 1220, Piso 1, Col. Miraflores,
C.P. 44270, Guadalajara, Jal.

Tel. 33 30 30 38 00 Ext. 152

e-mail: graciela.castillo@difjalisco.gob.mx

Departamento de la Unidad de Transparencia

Luis Ricardo Silva Parra

Av. Fray Antonio Alcalde # 1220, Piso 1, Col. Miraflores,
C.P. 44270, Guadalajara, Jal.

Tel. 33 30 30 38 00 Ext. 627

e-mail: luis.silva@difjalisco.gob.mx

Subdirección General Operativa

Lic. Cesar Francisco Padilla Chavez

Carlos Pereyra # 845, 1er piso, Col. Miraflores,
C.P. 44270, Guadalajara, Jal.

Tel: 33 30 30 38 00 Ext. 829

e-mail: cesar.padilla@difjalisco.gob.mx

Asistente

Ext. 638

e-mail:

Secretaria

Ext. 829

Dirección de Atención a Personas con Discapacidad

Mtra. María del Consuelo Robles Sierra

Av. Fray Antonio Alcalde # 1831, Col. Miraflores,
C.P. 44270, Guadalajara, Jal.
Tel. 33 30 30 47 70, Ext. 210
e-mail: maria.robles@difjalisco.gob.mx

Conmutador

30 30 47 70

Secretaria

Tel. 30 30 38 84, Ext. 224

Departamento de Estrategias de Atención a Personas con Discapacidad

Liliana Arcelia Gutiérrez Gómez

Av. Fray Antonio Alcalde # 1831, Col. Miraflores,
C.P. 44270, Guadalajara, Jal.
Tel. 33 30 30 47 70 Ext. 213,215
e-mail: liliana.gutierrez@difjalisco.gob.mx

Departamento de Gestión de Centros de Atención a Personas con Discapacidad

Luz María Casillas Santos

Av. Fray Antonio Alcalde # 1831, Col. Miraflores,
C.P. 44270, Guadalajara, Jal.
Tel. 33 30 30 47 70 Ext 884,885 y 886
e-mail: luz.casillas@difjalisco.gob.mx

Dirección de Atención a las Personas Adultas Mayores

Lic. Angélica Contreras Robles

Carlos Pereyra # 845, 1er piso, Col. Miraflores,
C.P. 44270, Guadalajara, Jal.
Tel. 33 30 30 38 00 Ext. 834
e-mail: angelica.contreras@difjalisco.gob.mx

Secretaria

Ext. 835

Departamento de Estrategias de Atención a las Personas Adultas Mayores

Yarib Michel Limón Villa

Carlos Pereyra # 845, Planta Baja, Col. Miraflores,
C.P. 44270, Guadalajara, Jal.
Tel. 33 30 30 38 00 Ext.861
e-mail: yarib.limon@difjalisco.gob.mx

Departamento de Gestión de Centros de Atención a Personas Adultas Mayores

Aurora Mendoza Rico

Carlos Pereyra # 845, Planta Baja, Col. Miraflores,
C.P. 44270, Guadalajara, Jal.
Tel. 33 30-30-47-60
e-mail: aurora.mendoza@difjalisco.gob.mx

Dirección de Trabajo Social

L.T.S. María Eugenia Gutiérrez Solís

Carlos Pereyra # 845, 1er piso, Col. Miraflores,
C.P. 44270, Guadalajara, Jal.

Tel. 33 30 30 38 00 Ext. 646

e-mail: eugenia.gutierrez@difjalisco.gob.mx

Secretaria

Ext. 912

Departamento de Trabajo Social Operativo

Vicente Salazar Rivero

Carlos Pereyra # 845, 1er piso, Col. Miraflores,
C.P. 44270, Guadalajara, Jal.

Tel. 33 30 30 38 00 Ext. 648

e-mail: vicente.salazar@difjalisco.gob.mx

Dirección de Atención a la Primera Infancia y Estrategias Formativas

Lic. José Martín Díaz de León Díaz de León

Carlos Pereyra # 845, 1er piso, Col. Miraflores,
C.P. 44270, Guadalajara, Jal.
Tel. 33 30 30 38 00 Ext. 837
e-mail: jose.diazdeleon@difjalisco.gob.mx

Secretaria

Ext. 203

Departamento de Estrategias de Atención a Infantes

Alejandra Romo Arias

Carlos Pereyra # 845, 1er piso, Col. Miraflores,
C.P. 44270, Guadalajara, Jal.
Tel. 33 30 30 38 00 Ext. 200
e-mail: alejandra.romo@difjalisco.gob.mx

Departamento de Gestión en Centros de Atención Infantil

María Luisa Pérez Monteón

Carlos Pereyra # 845, 1er piso, Col. Miraflores,
C.P. 44270, Guadalajara, Jal.
Tel. 33 30 30 38 00 Ext. 838
e-mail: luisa.perez@difjalisco.gob.mx

Dirección de Ayuda Humanitaria

Lic. Luis Rosendo Rodríguez Peña

Av. Fray Antonio Alcalde # 1220, Planta Baja, Col. Miraflores,
C.P. 44270, Guadalajara, Jal.
Tel. 33 30 30 38 00 Ext. 4102
e-mail: luis.rodriguez@difjalisco.gob.mx

Secretaria

Ext. 4102

Departamento de Atención a Personas en Condiciones de Emergencia (APCE)

Inés María García López

Av. Fray Antonio Alcalde # 1220, Planta Baja, Col. Miraflores,
C.P. 44270, Guadalajara, Jal.
Tel. 33 30 30 38 00 Ext. 653
e-mail: ines.garcia@difjalisco.gob.mx

Departamento para el Desarrollo Integral de Personas en Situación de Calle

José Guadalupe Prado Ortega

Av. Fray Antonio Alcalde # 1220, Planta Baja, Col. Miraflores,
C.P. 44270, Guadalajara, Jal.
Tel. 33 30 30 38 00 Ext. 4100
e-mail: jose.prado@difjalisco.gob.mx

Departamento de Red de Comunidades Solidarias

Taoki Catalina González Mariscal

Av. Fray Antonio Alcalde # 1220, Planta Baja, Col. Miraflores,
C.P. 44270, Guadalajara, Jal.
Tel. 33 38 24 71 44
e-mail: taoki.gonzalez@difjalisco.gob.mx

**Dirección del Consejo Estatal para la
Prevención y Atención de la Violencia
Intrafamiliar (CEPAVI)**

Lic. Eunice Adriana Avilés Valencia

Av. Américas # 599, Torre Cuauhtémoc,
Col. Ladrón de Guevara, C.P. 44600,
Guadalajara, Jal.Tel. 33 30 30 82 00 Ext. 48558
e-mail: eunice.aviles@difjalisco.gob.mx

**Centro de Atención a la Mujer, sus hijos e hijas “Estancia Temporal”
Andrea Delgado González**

e-mail: andrea.delgado@difjalisco.gob.mx

**Centro Especializado para la Erradicación de las Conductas
Violentas hacia las Mujeres (CECOVIM)**

Titular por Asignar

Av. 5 de Febrero # 1309, Col. Quinta Velarde
C.P. 44430, Guadalajara, Jal.
Tel. 33 30 47 17
e-mail:

Procuraduría de Protección de Niñas, Niños y Adolescentes del Estado de Jalisco

Lic. Eurídice Paredes Jaramillo

Av. Américas # 599, Torre Cuauhtémoc,
Col. Ladrón de Guevara, C.P. 44600,
Guadalajara, Jal. Tel. 33 30 30 82 00
e-mail: euridice.paredes@difjalisco.gob.mx

Enlace

Lic. Rodrigo Rodriguez Turrubiates

Ext. 48227
e-mail: rodrigo.rodriquez@difjalisco.gob.mx

Secretaria

Ext. 48223 y 48564

Área Administrativa

Ext. 48536, 48511
e-mail:

Dirección de Prevención

Lic. Adrián Vicente Martínez Saucedo

Av. Américas # 599, Torre Cuauhtémoc,
Col. Ladrón de Guevara, C.P. 44600,
Guadalajara, Jal.

Tel. 33 30 30 82 00 Ext. 48593

e-mail: adrian.vicente@difjalisco.gob.mx

Secretaria

Ext. 48609

Departamento de Riesgos Psicosociales

Zelzin Citlallic Pelayo Sanchez

Av. Américas # 599, Torre Cuauhtémoc,
Col. Ladrón de Guevara, C.P. 44600,
Guadalajara, Jal.

Tel. 33 30 30 82 00 Ext. 48490

e-mail: zelzin.pelayo@difjalisco.gob.mx

Departamento de Prevención, Capacitación e Investigación

Haidee Enedina Camberos Sandoval

Av. Américas # 599, Torre Cuauhtémoc,
Col. Ladrón de Guevara, C.P. 44600,
Guadalajara, Jal.

Tel. 33 30 30 82 00 Ext. 48478

e-mail: haidee.camberos@difjalisco.gob.mx

Dirección de Protección y Restitución de Derechos

Lic. Rosa del Carmen Ochoa Cota

Av. Américas # 599, Torre Cuauhtémoc,
Col. Ladrón de Guevara C.P. 44600,
Guadalajara, Jal.
Tel. 33 30 30 82 00 Ext. 48598
e-mail: rosa.ochoa@difjalisco.gob.mx

Secretaria

Ext. 48602 y 48603

Departamento de Diagnóstico y Planeación de Restitución de Derechos

Martha Carolina Escamilla Peredo

Av. Américas # 599, Torre Cuauhtémoc,
Col. Ladrón de Guevara, C.P. 44600,
Guadalajara, Jal.
Tel. 33 30 30 82 00 Ext. 48313
e-mail: martha.escamilla@difjalisco.gob.mx

Departamento de Atención y Derivación de Casos de Maltrato Infantil

Nélida del Carmen Ordaz Flores

Av. Américas # 599, Torre Cuauhtémoc,
Col. Ladrón de Guevara C.P. 44600,
Guadalajara, Jal.
Tel. 33 30 30 82 00 Ext. 48404
e-mail: nelida.ordaz@difjalisco.gob.mx

Dirección de Representación de Niñas, Niños y Adolescentes

Lic. Víctor Hugo Escalante Juárez

Av. Américas # 599, Torre Cuauhtémoc,
Col. Ladrón de Guevara, C.P. 44600,
Guadalajara, Jal.

Tel. 33 30 30 82 00 Ext. 48594

e-mail: victor.escalante@difjalisco.gob.mx

Secretaria

Ext. 48604 y 48605

Departamento de Representación y Asesoría Legal

Adriana Astorga Ledesma

Av. Américas # 599, Torre Cuauhtémoc,
Col. Ladrón de Guevara, C.P. 44600,
Guadalajara, Jal.

Tel. 33 30 30 82 00 Ext. 48605

e-mail: adriana.astorga@difjalisco.gob.mx

Unidad de Trata de Personas

Ervin Rodrigo Anaya Meléndez

Av. Américas # 599, Torre Cuauhtémoc,
Col. Ladrón de Guevara, C.P. 44600,
Guadalajara, Jal.

Tel. 33 30 30 82 00 Ext. 48604

e-mail: ervin.anaya@difjalisco.gob.mx

Dirección de Adopciones y Familia de Acogida

Lic. Maria de Lourdes Sepúlveda Huerta

Av. Américas # 599, Torre Cuauhtémoc,
Col. Ladrón de Guevara, C.P. 44600,
Guadalajara, Jal.Tel. 33 30 30 82 00 Ext. 48599
e-mail: maria.sepulveda@difjalisco.gob.mx

Secretaria

Ext. 48612

Departamento de Custodia Institucional

Titular por Asignar

Av. Américas # 599, Torre Cuauhtémoc,
Col. Ladrón de Guevara, C.P. 44600,
Guadalajara, Jal.Tel. 33 30 30 82 00 Ext. 48451
e-mail:

Departamento de Tutela Institucional

Claudia Fregoso López

Av. Américas # 599, Torre Cuauhtémoc,
Col. Ladrón de Guevara, C.P. 44600,
Guadalajara, Jal.Tel. 33 30 30 82 00 Ext. 48606
e-mail: claudia.fregoso@difjalisco.gob.mx

Departamento de Adopciones

Titular por Asignar

Av. Américas # 599, Torre Cuauhtémoc,
Col. Ladrón de Guevara, C.P. 44600,
Guadalajara, Jal.Tel. 33 30 30 82 00 Ext. 48434
e-mail:

Dirección de Vinculación Institucional

Lic. Honorio Carrillo Frías

Av. Américas # 599, Torre Cuauhtémoc,
Col. Ladrón de Guevara, C.P. 44600,
Guadalajara, Jal.Tel. 33 30 30 82 00 Ext. 48599
e-mail: honorio.carrillo@difjalisco.gob.mx

Secretaria

Ext. 48612

Departamento de Delegaciones Institucionales

Martha Elia Sandoval Cervantes

Av. Américas # 599, Torre Cuauhtémoc,
Col. Ladrón de Guevara, C.P. 44600,
Guadalajara, Jal.
Tel. 33 30 30 82 00 Ext. 48421
e-mail: martha.sandoval@difjalisco.gob.mx

Departamento de Atención a Centros de Asistencia Social

Juan Miguel López Ibarra

Av. Américas # 599, Torre Cuauhtémoc,
Col. Ladrón de Guevara C.P. 44600,
Guadalajara, Jal.
Tel. 33 30 30 82 00 Ext. 48523
e-mail: juan.lopez@difjalisco.gob.mx

Dirección General Museo Trompo Mágico

Lic. Teresa Jimena Solinís Casparius

Av. Central # 750, Col. Residencial Poniente,
C.P. 45136, Zapopan, Jal.
Tel. 30 30 00 38
e-mail: teresa.solinis@difjalisco.edu.mx

Secretaria

Ext. 3097,3012

Dirección de Museología

Lic. Rosa Isela Ruvalcaba Benítez

Av. Central # 750, Col. Residencial Poniente,
C.P. 45136, Zapopan, Jal.
Tel. 30 30 00 38, ext 3038,3025 y 3070
e-mail: museologia.mtm@difjalisco.edu.m

Dirección Operativa del Museo

Lic. Victor Daniel Gómez Álvarez

Av. Central # 750, Col. Residencial Poniente,
C.P. 45136, Zapopan, Jal.
Tel. 30 30 00 38, ext. 3049 y 3005
e-mail:

Dirección de Promoción

Lic. Gabriela Ramírez Olivares

Av. Central # 750, Col. Residencial Poniente,
C.P. 45136, Zapopan, Jal.
Tel. 30 30 00 38
e-mail: gabriela.ramirez@difjalisco.edu.mx

Subdirección General de Seguridad Alimentaria

Lic. Herlinda Álvarez Arreola

Av. Fray Antonio Alcalde # 1220, Piso 1, Col. Miraflores,

C.P. 44270, Guadalajara, Jal

Tel. 33 30 30 38 00 Ext. 841

e-mail: herlinda.alvarez@difjalisco.gob.mx

Secretaria

Ext. 842

Dirección de Aseguramiento de la Calidad Alimentaria

Lic. Alejandra Maytorena Sandoval

Av. Fray Antonio Alcalde # 1220, Piso 1, Col. Miraflores,
C.P. 44270, Guadalajara, Jal
Tel. 33 30 30 38 00 Ext. 841
e-mail: alejandra.maytorena@difjalisco.gob.mx

Secretaria

Ext. 842

Departamento de Apoyo Alimentario a Población Vulnerable

María del Rosario Castillo Lamas

Av. Fray Antonio Alcalde # 1220, Piso 1, Col. Miraflores,
C.P. 44270, Guadalajara, Jal
Tel. 33 30 30 38 00 Ext. 620
e-mail: maria.castillo@difjalisco.gob.mx

Departamento de Estrategias Alimentarias

Karen Joanna Lizbeth Patiño Hurtado

Av. Fray Antonio Alcalde # 1220, Piso 1, Col. Miraflores,
C.P. 44270, Guadalajara, Jal
Tel. 33 30 30 38 00 Ext. 132
e-mail: karen.patino@difjalisco.gob.mx

Departamento de Nutrición Escolar

Raúl Valadez Loera

Av. Fray Antonio Alcalde # 1220, Piso 1, Col. Miraflores,
C.P. 44270, Guadalajara, Jal
Tel. 33 30 30 38 00 Ext. 138
e-mail: raul.valadez@difjalisco.gob.mx

Subdirección General de Desarrollo Comunitario y Apoyo Municipal

Lic. Carlos Isidro Gutiérrez Gutiérrez

Carlos Pereyra # 845, 2do. piso, Col. Miraflores,

C.P. 44270, Guadalajara, Jal.

Tel. 33 30 30 38 00 Ext. 920,921

e-mail: carlos.gutierrez@difjalisco.gob.mx

Asistente

Leticia González Tapia

Ext. 846

e-mail: leticia.gonzalez@difjalisco.gob.mx

Secretaria

Ext. 920, 921

Dirección de Fortalecimiento Municipal

Lic. Julián Hernández Crisanto

Carlos Pereyra # 845, 2do. piso, Col. Miraflores,
C.P. 44270, Guadalajara, Jal.
Tel. 33 30 30 38 00 Ext. 920,921
e-mail: julian.hernandez@difjalisco.gob.mx

Secretaria

Ext. 920

Departamento Zona Norte

Yadira Larios Preciado

Carlos Pereyra # 845, 2do. piso, Col. Miraflores,
C.P. 44270, Guadalajara, Jal.
Tel. 33 30 30 38 00 Ext.
e-mail: yadira.larios@difjalisco.gob.mx

Departamento Zona Sur

Alba Rosa Azpeitia Sánchez

Carlos Pereyra # 845, 2do. piso, Col. Miraflores,
C.P. 44270, Guadalajara, Jal.
Tel. 33 30 30 38 00 Ext. 921
e-mail: alba.azpeitia@difjalisco.gob.mx

Departamento Zona Centro

Sonia Gabriela Mendoza Mendoza

Carlos Pereyra # 845, 2do. piso, Col. Miraflores,
C.P. 44270, Guadalajara, Jal.
Tel. 33 30 30 38 00 Ext. 921
e-mail: sonia.mendoza@difjalisco.gob.mx

Subdirección General Administrativa

Mtro. Rodolfo Espinoza Preciado

Av. Fray Antonio Alcalde # 1220, Piso 1, Col. Miraflores,
C.P. 44270, Guadalajara, Jal.

Tel. 33 30 30 38 00, 33 30 30 46 00, Ext. 828

e-mail: rodolfo.espinoza@difjalisco.gob.mx

Asistente

Ext.890

Secretaria

Ext. 881

Dirección de Tecnologías y Sistemas Informáticos

Ing. Hernán Velasco Vélez

Av. Fray Antonio Alcalde # 1220, Planta Baja, Col. Miraflores,
C.P. 44270, Guadalajara, Jal.

Tel. 33 30 30 38 00, 33 30 30 46 00, Ext. 888

e-mail: hernan.velasco@difjalisco.gob.mx

Secretaria

Ext. 889, 222

Departamento de Desarrollo de Sistemas

Jonathan Alfonso Jiménez Vázquez

Av. Fray Antonio Alcalde # 1220, Planta Baja, Col. Miraflores,
C.P. 44270, Guadalajara, Jal.

Tel. 33 30 30 38 00 Ext. 882, 650, 651 y 212

e-mail: jonathan.jimenez@difjalisco.gob.mx

Departamento de Soporte Técnico

Irasema Lilian Osuna Chávez

Av. Fray Antonio Alcalde # 1220, Planta Baja, Col. Miraflores,
C.P. 44270, Guadalajara, Jal.

Tel. 33 30 30 38 00 Ext. 849

e-mail: irasema.osuna@difjalisco.gob.mx

Departamento de Infraestructura Tecnológica

Jorge Chávez Ruiz

Av. Fray Antonio Alcalde # 1220, Planta Baja, Col. Miraflores,
C.P. 44270, Guadalajara, Jal.

Tel. 33 30 30 38 00 Ext. 668, 894, 897 y 898

e-mail: jorge.chavez@difjalisco.gob.mx

Dirección de Recursos Financieros

Lic. Ana Elena González Jaime

Av. Fray Antonio Alcalde # 1220, Planta Baja, Col. Miraflores,
C.P. 44270, Guadalajara, Jal.

Tel. 33 30 30 38 00, 33 30 30 46 00, Ext. 852

e-mail: ana.jaime@difjalisco.gob.mx

Secretaria

Ext. 853

Departamento de Presupuestos

Jorge Ulises Segura Domínguez

Av. Fray Antonio Alcalde # 1220, Planta Baja, Col. Miraflores,
C.P. 44270, Guadalajara, Jal.

Tel. 33 30 30 38 00 Ext. 864

e-mail: jorge.segura@difjalisco.gob.mx

Departamento de Contabilidad

Luz Angélica López Ortíz

Av. Fray Antonio Alcalde # 1220, Planta Baja, Col. Miraflores,
C.P. 44270, Guadalajara, Jal.

Tel. 33 30 30 38 00 Ext. 865

e-mail: luz.lopez@difjalisco.gob.mx

Departamento de Tesorería

Gildardo Mendoza Juárez

Av. Fray Antonio Alcalde # 1220, Planta Baja, Col. Miraflores,
C.P. 44270, Guadalajara, Jal.

Tel. 33 30 30 38 00 Ext. 177 y 660

e-mail: gildardo.mendoza@difjalisco.gob.mx

Dirección de Recursos Humanos

Lic. Rogelio Guerrero Zúñiga

Av. Fray Antonio Alcalde # 1220, 1er piso. Col. Miraflores,
C.P. 44270, Guadalajara, Jal.

Tel. 33 30 30 38 00, 33 30 30 46 00, Ext. 850

e-mail: rogelio.guerrero@difjalisco.gob.mx

Secretaria

Ext. 851

Departamento de Nóminas

Claudia Sinaí Sánchez García

Av. Fray Antonio Alcalde # 1220, 1er piso. Col. Miraflores,
C.P. 44270, Guadalajara, Jal.

Tel. 33 30 30 38 00 Ext. 644

e-mail: sinai.sanchez@difjalisco.gob.mx

Departamento de Administración de Personal

Yuriria Jazmín Tonazing Ríos Gutiérrez

Av. Fray Antonio Alcalde # 1220, 1er piso. Col. Miraflores,
C.P. 44270, Guadalajara, Jal.

Tel. 33 30 30 38 00 Ext. 119

e-mail: yuriria.rios@difjalisco.gob.mx

Departamento de Prestaciones y Servicio Social

Yesika Nayeli Gutiérrez Jiménez

Av. Fray Antonio Alcalde # 1220, 1er piso. Col. Miraflores,
C.P. 44270, Guadalajara, Jal.

Tel. 33 30 30 38 00 Ext. 162

e-mail: yesika.gutierrez@difjalisco.gob.mx

Dirección de Recursos Materiales

Lic. Roberto Alejandro Valladares Zamudio

Av. Fray Antonio Alcalde # 1220, Piso 1, Col. Miraflores,
C.P. 44270, Guadalajara, Jal.

Tel. 33 30 30 38 00, 33 30 30 46 00, Ext. 655

e-mail: roberto.valladares@difjalisco.gob.mx

Secretaria

Ext. 656

Departamento de Compras

Cecilia Edith Ramirez Chanon

Av. Fray Antonio Alcalde # 1220, Piso 1, Col. Miraflores,
C.P. 44270, Guadalajara, Jal.

Tel. 33 30 30 38 00 Ext. 816, 166, 167, 179, 606 y 615

e-mail: cecilia.ramirez@difjalisco.gob.mx

Departamento de Almacén

Ma. Esther Fausto Brito

Av. Fray Antonio Alcalde # 1220, Planta Baja, Col. Miraflores,
C.P. 44270, Guadalajara, Jal.

Tel. 33 30 30 38 00 Ext. 168

e-mail: esther.fausto@difjalisco.gob.mx

Departamento de Activos Fijos

Alberto Clemente Preciado García

Av. Fray Antonio Alcalde # 1220, Piso 1, Col. Miraflores,
C.P. 44270, Guadalajara, Jal.

Tel. 33 30 30 38 00 Ext. 661

e-mail: alberto.preciado@difjalisco.gob.mx

Dirección de Servicios Generales

L.C.P. José Manuel Castellanos Bustos

Av. Fray Antonio Alcalde # 1220, 1er. piso, Col. Miraflores,
C.P. 44270, Guadalajara, Jal.
Tel. 33 30 30 38 00, 33 30 30 46 00, Ext. 814
e-mail: jose.castellanos@difjalisco.gob.mx

Secretaria

Ext. 821 y 822

Departamento de Servicios Diversos

Iván González Neri

Av. Fray Antonio Alcalde # 1220, Planta Baja, Col. Miraflores,
C.P. 44270, Guadalajara, Jal.
Tel. 33 30 30 38 00 Ext. 867
e-mail: ivan.gonzalez@difjalisco.gob.mx

Departamento de Mantenimiento

Benito Antonio Motiel Blas

Av. Fray Antonio Alcalde # 1220, Planta Baja, Col. Miraflores,
C.P. 44270, Guadalajara, Jal.
Tel. 33 30 30 38 00 Ext. 866
e-mail: benito.montiel@difjalisco.gob.mx

Departamento de Transportes

Leonardo Aceves Gutierrez

Av. Fray Antonio Alcalde # 1220, 1er. piso, Col. Miraflores,
C.P. 44270, Guadalajara, Jal.
Tel. 33 30 30 38 00 Ext. 183
e-mail: leonardo.aceves@difjalisco.gob.mx

Dirección de Planeación Institucional

Lic. Ernesto Jesús Ivon Pliego

Av. Fray Antonio Alcalde # 1220, Piso 1, Col. Miraflores,
C.P. 44270, Guadalajara, Jal.

Tel. 33 30 30 38 00 Ext. 826

e-mail: ernesto.ivon@difjalisco.gob.mx

Apoyo Administrativo

Ext: 276

Secretaria

Ext: 182

Departamento de Planeación y Proyectos

Hector Juárez Ayard

Av. Fray Antonio Alcalde # 1220, Piso 1, Col. Miraflores,
C.P. 44270, Guadalajara, Jal.

Tel. 33 30 30 38 00 Ext: 649, 127, 233, 194, 124 y 825

e-mail: hector.juarez@difjalisco.gob.mx

Departamento de Seguimiento y Evaluación

José Roberto López Elizondo

Av. Fray Antonio Alcalde # 1220, Piso 1, Col. Miraflores,
C.P. 44270, Guadalajara, Jal.

Tel. 33 30 30 38 00 Ext: 624, 876, 198, 839,633

e-mail: roberto.lopez@difjalisco.gob.mx

Departamento de Desarrollo Institucional

Laura Olivia Delgado Ávila

Av. Fray Antonio Alcalde # 1220, Piso 1, Col. Miraflores,
C.P. 44270, Guadalajara, Jal.

Tel. 33 30 30 38 00 Ext: 105, 253, 827,106, 234

e-mail: laura.delgado@difjalisco.gob.mx



Directorio General

Sistema DIF Jalisco